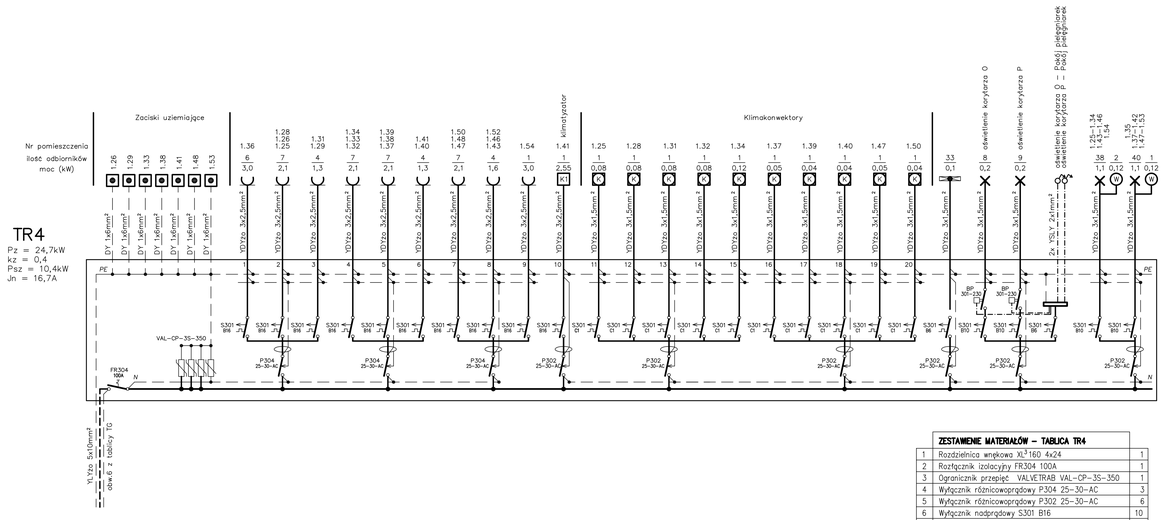

Tablica TR4

4x24

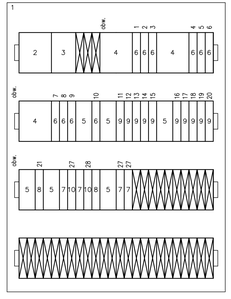

ZESTAWIENIE MATERIAŁÓW – TABLICA TR4		
1	Rozdzielnica mięsowa $XL^3$160 4x24	1
2	Rozłącznik izolacyjny FR304 100A	1
3	Ogranicznik przepięć VALVETRAB VAL-CP-35-350	1
4	Wyłącznik różnicowoprądowy P304 25-30-AC	3
5	Wyłącznik różnicowoprądowy P302 25-30-AC	6
6	Wyłącznik nadprądowy S301 B16	10
7	Wyłącznik nadprądowy S301 B10	4
8	Wyłącznik nadprądowy S301 B6	2
9	Wyłącznik nadprądowy S301 C1	10
10	Przekaźnik bistabilny PB 301-230	2

PROJEKT WYKONAWCZY BUDYNKU - DOMU OPIEKI ZDROWOTNEJ „HOSPICJUM"
- Z WEWNĘTRZNYMI INSTALACJAMI: ELEKTRYCZNĄ, GAZOWĄ, WOD-KAN, CO, WENTYLACJA MECHANICZNĄ I KLIMATYZACJĄ,
NA DZIAŁCE NR 179/3 OBRĘB 13 W BUSKU ZDROJU.

ADRES BUDOWY: BUSKO ZDRÓJ, DZ. NR 179 / 3 OBR. 13

FUNDACJA GOSPODARCZA św. BRATA ALBERTA w KIELCACH

PROJEKT ARCHITEKTONICZNY-WYKONAWCZY

BRANŻA : ELEKTRYCZNA

Tablica rozdzielcza TR4

SKALA - / -

DATA 11. 2015

PROJEKTOWAŁ: inż. LESZEK CZAJA
Nr UAN Upr. 180/89
Nr UAN Upr. 381/89

SPRAWDZIŁ: mgr inż. STANISŁAW JANIA
Nr UAN Upr. 188/89
Nr UAN Upr. 380/89

RYS. NR 15